

CARL HOLST I DEN VARME STOL

Sund i Syd gi'r ordet til Dansk
Epilepsiforening

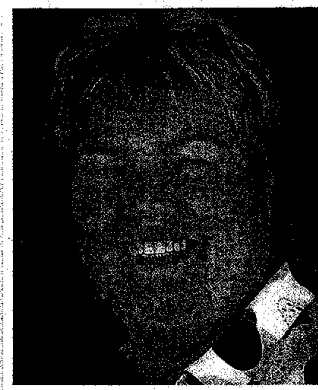

Tekst: Helle Juul
Foto: Mads Hansen

Landsformand Lone Nørager Kristensen stiller spørgsmål til Carl Holst



Carl Holst, formand for
regionsrådet, Region
Syddanmark

- ?** En del med svær epilepsi søger Epilepsihospitalet i Dianalund. Behandlingen er som følge af frit sygehusvalg gratis, mens tilskud til transport er op til regionerne. Region Syddanmark er en af dem, der støtter mindst. Vil du arbejde for, at I kommer på niveau med andre regioner? Eller for ensartede regler - gerne så transportudgifter indgår i det, regionen betaler for behandlingen?
- !** Jeg medgiver, at reglerne for transportudgifter er udviklede, men som hovedregel gælder, at hvis en patient vælger behandling uden for regionen, og vi vurderer, at vi har et tilsvarende behandlingstilbud selv, yder vi kun godtgørelse svarende til afstanden til vores eget tilbud. Omvendt - hvis vi ikke har et behandlingstilbud, så yder vi godtgørelse hele vejen i overensstemmelse med regler for transport ved frit sygehusvalg. Ved frit sygehusvalg inden for regionen yder vi godtgørelse hele vejen, også selv om man ikke vælger nærmeste tilbud. Der er i regionsrådet bred opbakning om disse kriterier.
- ?** Hvordan vil Region Syddanmark inddrage patientforeninger i specialeplanlægningen? Vi finder, at man på sundhedsområdet er træge til at inddrage patientforeninger i andet end rent overordnede sammenhænge.
- !** Det vil jeg huske fremover, men vi har dog allerede nogen politisk fokus på området. Vi lægger vægt på at høre mange interesser, når vi foretager større ændringer eller planlægger nye tiltag, og patientforeningerne er også høringspartnere, hver gang regionen laver strukturelle ændringer, fx vedrørende den store plan for fremtidens sygehuse i regionen. Derudover nedsatte vi i 2007 et sundhedsbrugerråd, som netop skal arbejde med at udvikle samarbejdet med patientforeningerne.
- ?** Hvilke overvejelser gør Region Syddanmark sig mht. akutbehandling af epileptikere, der får voldsomme gentagne krampeanfald uden bevidsthed ind imellem?
- !** Vi har i forbindelse med arbejdet med den nye akutbehandling udarbejdet en række patientforløbsbeskrivelser. Det gælder også for epilepsi, og beskrivelsen kan ses på www.fremtidenssygehuse.dk/wm243130. Målet er at sikre gode patientforløb, herunder især hurtig udredning af bl.a. patienter med epilepsi.

www.sundhed.dk

FIND ARTIKEL VIA QUICK ID: 313

Se svar på flere spørgsmål fra
Epilepsiforeningen på
www.sundisyd.dk og find link til Dansk
Epilepsiforenings hjemmeside